Jaarverslag 2014
Needs For Children

Best - Nederland
Kumba - Kameroen
December 2014

Stichting Needs For Children
Contactadres:
Koningin Julianaweg 40
5684 VG Best
Tel nr: 0499-371933

Site: www.needsforchildren.com
Mail: needsforchildren@hotmail.com
IBAN: NL84 RABO 0166 2837 03
t.n.v. Needs For Children
KVK nummer: 53 767 853

Stichting Needs For Children
Contactadres:
Koningin Julianaweg 40
5684 VG Best
Tel nr: 0499-371933

Site: www.needsforchildren.com
Mail: needsforchildren@hotmail.com
IBAN: NL84 RABO 0166 2837 03
t.n.v. Needs For Children
KVK nummer: 53 767 853

Voorwoord

De stichting Needs For Children is klein opgezet omdat we de lokale bevolking in groepen maar ook individueel willen helpen. De stichting helpt daar waar er op dat moment hulp nodig is. Met behulp van een team in Kameroen hebben we veel projecten kunnen verwezenlijken. Daarnaast heeft de Stichting een samenwerkingsverband opgestart met Peace Corps America. Het was een jaar met hoogtepunten maar ook enkele dieptepunten. Er is een heel nieuw project opgestart en nieuwe samenwerkingsverbanden aangegaan. Helaas hebben we tussen alle mooie dingen door ook afscheid moeten nemen van een van onze kinderen.

De projecten hadden we niet kunnen doen zonder alle donaties die we hebben gekregen. Naast vele individuen zijn er ook bedrijven geweest die zich voor de stichting ingezet hebben en ook vele waar we in de toekomst ook nog van op aan kunnen. Natuurlijk kwam dit alles niet aanwaaien en hebben we in Nederland veel publiciteit moeten maken. Zo heeft de stichting regelmatig in de krant gestaan en acties opgezet. Het team in Nederland, onder leiding van Liesbeth van Elderen, heeft gezorgd voor de actieve fondsenwerving door middel van vlooienmarkten, braderie's, presentaties etc. Door dit alles heeft de stichting naamsbekendheid gehouden.

In dit jaarverslag willen we een overzicht geven van wat de stichting dit jaar heeft doorgemaakt op het gebied van de doelen, projecten, fondsenwerving en natuurlijk de financiën. Daarnaast blikken we alvast vooruit op 2015.

Stichting Needs For Children
Contactadres:
Koningin Julianaweg 40
5684 VG Best
Tel nr: 0499-371933

Site: www.needsforchildren.com
Mail: needsforchildren@hotmail.com
IBAN: NL84 RABO 0166 2837 03
t.n.v. Needs For Children
KVK nummer: 53 767 853

Inhoudsopgave

Needs For Children …..……... ……. Blz. 5

Doelenevaluatie 2014 …….. Blz. 7

Fondsenwerving …….Blz. 8

Projecten …….Blz. 10

Financiën …….....Blz. 20

Vooruitblik 2015 ……..Blz. 21
Verwachte projecten……Blz. 21
Korte- en lange termijndoelen……Blz. 22
Budgetplan……Blz. 23

Stichting Needs For Children
Contactadres:
Koningin Julianaweg 40
5684 VG Best
Tel nr: 0499-371933

Site: www.needsforchildren.com
Mail: needsforchildren@hotmail.com
IBAN: NL84 RABO 0166 2837 03
t.n.v. Needs For Children
KVK nummer: 53 767 853

Needs For Children

De stichting is 17 oktober 2011 opgericht, te Best. Het idee is afkomstig van Kim van Elderen. Zij gaat sinds 2009 regelmatig naar Kameroen om er als vrijwilligster te werken als verpleegkundige in de Ejed Medical foundation, gelegen in Kumba – Kameroen. Haar ervaring heeft haar laten inzien dat de kinderen nog veel hulp kunnen gebruiken. Voor dat de stichting opgericht was hielp zij ook al kinderen financieel door het geven van materiaal aan een weeshuis en het verbeteren van de faciliteiten van de Ejed Medical Foundation. Maar het was niet gemakkelijk om dit alles te doen als individu en vandaar dat Kim de stichting heeft opgezet om de kinderen nog meer te helpen en een kans te bieden.

KvK-nummer: 53767853, deze inschrijving valt onder beheer van Kamer van Koophandel Brabant

Doel van de stichting
* Het verbeteren van de kwaliteit van het leven van kinderen in Kameroen *
Het doel is wat globaal omdat de organisatie wil helpen op verschillende gebieden zoals gezondheidszorg, onderwijs en in de eerste levensbehoeften.

Organisatie in Nederland

Kim Jacqueline Maria van Elderen	-	voorzitter
Elisabeth Wilhelmina Josephina van Elderen	-	secretaris en penningmeester
Adriana Maria Henderickx – Zwambag	-	lid

Organisatie in Kameroen

Kim Jacqueline Maria van Elderen	-	Executive Director, Treasurer, Chairman, Office Manager
Atemawoh Michael Nguatem	-	Coordinator, Assistant representative of the NGO, Deputy Chairman
Layne Anderson	-	Financial Sectary, Assistant Office Manager
Eric Bruya Wasi	-	Comedian; entertainer. Publicity manager PR #1
Fonba Christina Ngwe	-	Community Worker; Representative of the Handicap Children, PR #2
Ndokuo Denis	-	Representative of the Deaf Children, PR #3
Egbe Yvonne Ako	-	Member; French Translator
Nzume Gilbert Nkwelle	-	Medical Advisor

Samenwerkende organisaties in Kameroen

1) Ejed Medical Foundation. Het ziekenhuis staat onder leiding van de Medical Officer Nzume Gilbert Nkwelle. Hier kunnen we terecht met de zieke kinderen.

2) Presbyterian Rehabilitation Community Services. Zij gaan de dorpen in op zoek naar kinderen met een handicap.

3) US Peace Corps. Een organisatie uit America die voor twee jaar vrijwilligers uitzend naar ontwikkelingslanden om daar een samenwerkingsverband te creëren met de lokale bevolking voor beter levensomstandigheden.

Stichting Needs For Children
Contactadres:
Koningin Julianaweg 40
5684 VG Best
Tel nr: 0499-371933

Site: www.needsforchildren.com
Mail: needsforchildren@hotmail.com
IBAN: NL84 RABO 0166 2837 03
t.n.v. Needs For Children
KVK nummer: 53 767 853

Doelenevaluatie 2014

Korte termijndoel

1. Eind 2014 zal de stichting drie vaste donateurs (zoals bedrijven of stichtingen) hebben welke de stichting ieder jaar een vast bedrag zal doneren, dit om een financiële zekerheid te creëren.

Het is nog steeds NIET GELUKT om drie bedrijven of stichtingen als 'vaste donateurs' te hebben. Alleen Ron's Bandencentrale doneert ieder jaar een vast bedrag. Naast dit bedrijf zijn er nog wel enkele individuele donateurs die iedere maand een vast bedrag storten.

2. Over 6 maanden zullen ten minste 3 kinderen gekoppeld zijn aan een persoonlijke donateur die de verantwoordelijk neemt voor de gemaakte kosten voor het kind.

NIET GELUKT. Er zijn twee individuele donateurs die geïnteresseerd zijn in het steunen van specifieke kinderen. Over het algemeen is gebleken dat het donateurs niet uitmaakt waar of aan welke kind het geld besteed word, als men maar feedback erover krijgt.

3. Over 6 maanden zal er een samenwerkingsverband zijn gelegd met de organisatie 'Peace Corps' uit Amerika.

GELUKT. Het afgelopen jaar hebben we Layne Anderson mogen verwelkomen in het team, zij is een vrijwilligster van de organisatie Peace Corps.

4. Eind 2014 zal de stichting 10 Outreach programma's hebben uitgevoerd in de kleine dorpjes rondom Kumba.

NIET GELUKT. Wegens omstandigheden heeft de stichting 6 dorpjes kunnen bezoeken in plaats van 10 dorpjes.

5. Iedere maand zal het team van Needs For Children de kinderen in de gevangenis bezoeken en voorlichten.

GELUKT. Het bezoeken van de kinderen in de gevangenis is een groot succes. We zullen het komend jaar de projecten nog meer uitbreiden.

6. Eind 2014 kan Needs For Children 75 % van de kosten afdekken met de inkomsten.

GELUKT. Dit komt door een grote donatie van Stichting Handmelken.

Lange termijndoel

1. December 2015 zal Needs For Children in bezit zijn van een Toyota Landcruiser waarmee de projecten in de afgelegen gebieden beter bereikt kunnen worden en de veiligheid van de leden van de stichting gewaarborgd word. Hiervoor zal een bedrag van 7000 euro vrijgegeven worden.

NOG NIET VOLDAAN. Eventueel dit doel aanpassen voor het komend jaar.

2. December 2015 is er een continuïteit van het verschepen van spullen naar Kameroen per container/per schip op naam van de stichting.

NOG NIET VOLDAAN. Tot op heden is de stichting nog niet officieel erkend door Kameroen.

3. Eind 2015 kan Needs For Children haar projecten kostendekkend uitvoeren. Dit wil zeggen dat 100% van de uitgaven afgedekt zal kunnen worden met de inkomsten.

NOG IN UITVOERING.

Fondsenwerving

Het afgelopen jaar heeft het Team van Needs For Children in Nederland een actieve rol gespeeld op het gebied van fondsenwerving. Naast het aanspreken van individuen en bedrijven voor een sponsering heeft het team zelf ook deelgenomen aan markten en acties om zo geld op te halen.

Vlooienmarkt bij OVS
Braderie Wilhelmina dorp
Vlooienmarkt SKV
Vlooienmarkt bij de Manage
Statiegeldactie bij de Albert Heijn
SamSam kleding acties
M25, kerstbenefietconcert

Daarnaast zijn vele vrijwilligers erg creatief met het breien en maken van spulletjes om te verkopen maar ook zeker om uit te delen aan de kinderen in Kameroen. Needs For Children is hen zeer dankbaar voor alle inzet.

De stichting zelf heeft dus veel gedaan om zoveel mogelijk geld op te halen. Echter mogen we ook trots zijn op de vele bedrijven die ons dit jaar weer gesteund hebben, zowel financieel als met materiaal:

* Ron's Bandencentrale is leverancier van alle gerenommeerde merken zomerbanden, winterbanden en all season banden en deze worden natuurlijk vakkundig met de modernste machines gemonteerd op uw voertuig. Dit is een vaste donateur van Needs For Children.

Jacqueline

* Parfumerie Jacqueline helpt Needs For Children heel regelmatig met het doneren van spullen uit de winkel. Hiermee kunnen we vele jonge meiden blij maken.

van Ballekom schoenen & accessoires

Schoenen winkel van Ballekom heeft al meerdere malen schoenen gedoneerd voor de kinderen van Needs For Children.

FOUDRAINE OPTIEK

Foudraine Optiek werkt nauw samen met Needs For Children om kinderen die slecht zien te voorzien van een bril.

Verder heeft Needs For Children spaarpotten mogen neerzetten bij:

Hart voor uw bloemen
Bloemerie Best
Koningin Julianaweg 31 5684 VA Best fax 0499-330656 Tel. 0499-330660

PRULLEKES SPULLEKES
UNIEK EN HANDGEMAAKT

SNOEPERIJ De Bonte Koe

mam fashion

Naast deze bedrijven zijn er ook vele individuele donateurs die de stichting financieel en met spullen helpen. Heel erg bedankt!!

Stichting Needs For Children
Contactadres:
Koningin Julianaweg 40
5684 VG Best
Tel nr: 0499-371933

Site: www.needsforchildren.com
Mail: needsforchildren@hotmail.com
IBAN: NL84 RABO 0166 2837 03
t.n.v. Needs For Children
KVK nummer: 53 767 853

Projecten

Het was een druk jaar met vele nieuwe projecten en samenwerkingsverbanden, maar ook het verder ontwikkelen van bestaande projecten. Hieronder een beknopte beschrijving van de verschillende projecten met illustratie en kosten.

1) Outreachprogramma's

Net als vorig jaar zet Needs For Children zich in voor de kinderen in de dorpen. Hier geven we hen voorlichting over hygiëne, malaria en hiv/aids. Dit word gedaan aan de hand van posters en stukjes drama. Naast een leerzame dag is het ook een dag waar een kind een kind mag zijn. Een dag met plezier. Dit jaar zijn we naar de volgende dorpjes geweest:

13-03-2014	Koto Barombi	*54 400 cfa = € 83,05*
11-04-2014	Mambanda Camp	*46 500 cfa = € 70,99*

14-06-2014	Bakossi Camp	*62 000 cfa = € 94,66*
11-07-2014	Clephic Orphanage	*37 000 cfa = € 56,49*

Stichting Needs For Children
Contactadres:
Koningin Julianaweg 40
5684 VG Best
Tel nr: 0499-371933

Site: www.needsforchildren.com
Mail: needsforchildren@hotmail.com
IBAN: NL84 RABO 0166 2837 03
t.n.v. Needs For Children
KVK nummer: 53 767 853

18-09-2014	Diongo	*50 000 cfa = € 76,33*
15-10-2014	Small Ekombe	*50 000 cfa = € 76,33*

2) Weeshuizen

Needs For Children bezoekt de weeshuizen in Kumba regelmatig. Tijdens de bezoekjes wordt er met de kinderen gespeeld en gekeken waar het weeshuis hulp bij kan gebruiken. Afgelopen jaar hebben er veel projecten plaatsgevonden:

* Bezoekjes aan weeshuizen	*20 600 cfa = € 31,45*
* Operatie weeskindje Mah Di's Orphanage	*30 000 cfa = € 45,80*
* 3 Matrassen aan Azi Orphanage:	*134 500 cfa = € 205,34*

Stichting Needs For Children
Contactadres:
Koningin Julianaweg 40
5684 VG Best
Tel nr: 0499-371933

Site: www.needsforchildren.com
Mail: needsforchildren@hotmail.com
IBAN: NL84 RABO 0166 2837 03
t.n.v. Needs For Children
KVK nummer: 53 767 853

* Income Generating Project:
Weeskinderen hebben vaak minder kansen in het leven. Daarnaast is het voor de verzorgster vaak moeilijk om financieel het hoofd boven water te houden. Daarom heeft Needs For Children in samenwerking met Peace Corps een 'income generating project' opgezet. Hiermee word de kinderen geleerd hoe ze sieraden van papier kunnen maken. Dit kunnen ze daarna verkopen. Het project was een groot succes en bij Mah Di's Orphanage hebben de kinderen veel geld binnengehaald. Ieder kind kreeg persoonlijk het geld van de zelfgemaakte sieraad. Hiervan kochten zijn spullen voor school. *22 450 cfa = € 34,27*

* Donatie voor een put aan Mah Di's Orphanage:
Dit project was opgezet door Layne Anderson van de Peace Corps. Zij heeft een fondsenwerving gehouden en zo geld binnengehaald. Echter is het een regel dat de lokale gemeenschap ook een bijdrage levert. Echter kan Mah Di's Orphanage zelf geen bijdrage leveren omdat ze het moeilijk rondkomen hebben. Daarom heeft Needs For Children deze kosten op zich genomen zodat de waterput gerealiseerd kon worden. *500 000 cfa = € 763,36*

Voor ↑ *Na →*

3) Medische hulp bieden aan kinderen

De stichting helpt kinderen die medische hulp nodig hebben of wanneer een kind een hulpmiddel nodig heeft om de kwaliteit van het leven te verbeteren. Tevens is de stichting een plek geworden waar andere organisaties komen als zij de middelen niet meer hebben om het kind te helpen. Met het gehele team wordt er naar de situatie van het kind gekeken en een plan gemaakt. Hieronder de kinderen die we hebben geholpen met een korte beschrijving.

* Che Abigail Lum

Dit meisje van 5 jaar kennen we nog van vorig jaar. Het ondervoede blinde meisje dat Needs For Children maanden geholpen heeft en dat weer opkrabbelde en zelfs leerde lopen. Haar moeder kreeg een klein winkeltje van de stichting om zo financieel onafhankelijk te worden. Helaas moesten we deze hulp eind 2013 stop zetten omdat de moeder niks in stand kon houden en Abigail weer terug bij af was. Toch hebben we ook in 2014 Abigail regelmatig bezocht en in de gaten gehouden. Het is en blijft toch één van onze kinderen waar we onze hart aan verloren hebben.

26 300 cfa = € 40,15

* Rhema Niek Marvelous is geboren op 4 maart 2013. Nadat de moeder thuis was bevallen onder barre omstandigheden kwamen moeder en kind, gebracht door de Ministry of Social Affairs, in de Ejed Clinic terecht. Doordat niemand zich verantwoordelijk voelde is Needs For Children op de voorgrond gekomen. De baby werd geboren met bloedarmoede, malaria en koorts. De stichting heeft de baby kunnen helpen in de start van zijn leven. Echter hield het daar niet bij op! Familie van Elderen heeft in 2014 maandelijks een bijdrage gegeven om Rhema Niek te kunnen blijven helpen. *100 000 cfa = € 152,67*

* Twin: Meshouk Ngo and Abenego Chick

Twee kinderen uit een drieling (helaas één kindje overleden) gevonden door een lid van Needs For Children. Ze waren ernstig ondervoed en ziek. Aangezien de moeder niet voor rede vatbaar was en zij de kinderen regelmatig ineens naar een onbekende plek meenam konden we geen voedingsplan opstellen. Needs For Children heeft toen eenmalig de kinderen mee naar de Ejed Clinic genomen en hen daar behandeld voor de verschillende klachten zoals huiduitslag.

32 120 cfa = € 49,04

* Efuetlesong Nerville
Een negenjarig jongetje met verschillende botbreuken aan de benen wat vergroeiingen heeft veroorzaakt. Nerville kan niet lopen of staan en is afhankelijk van zijn ouders die hem overal heen dragen. Needs For Children heeft gezorgd voor een rolstoel waardoor hij minder afhankelijk is en hij door zijn vriendjes naar school gebracht kan worden!

125 700 cfa = € 191,91

* Makane Brenda Mbenda
Een vijftien jarig meisje met verlamming aan de rechterhand en –been vanaf de geboorte. Brenda kan niet lopen of staan en verplaatst zichzelf via het schuiven met haar billen over de grond. Needs For Children regelde voor haar een rolstoel en nu hoeft ze niet meer op de vieze vloer te zitten en kan ze ook mee naar de kerk! *125 700 cfa = € 191,91*

Helaas hebben we dit jaar afscheid moeten nemen van een van onze kinderen.

* Tambe Alleh Roniqueen
In 2013 leerde we dit zesjarig meisje kennen tijdens een bijeenkomst bij de Presbyterian Rehabilitation Center. Enkele jaren geleden liep ze door een ongeluk een verlamming op en daarbij is haar gezichtsvermogen verslechterd. Doordat ze niet kon lopen zat ze veel en daardoor had ze doorligplekken ontwikkeld. In 2013 begonnen we met het behandelen van de doorligwonden. We hadden niet kunnen bedenken dat 2014 zo zou gaan lopen voor haar. Begin 2014 waren er plannen voor een korset zodat ze rechtop leerde zitten. Helaas zijn er van die plannen niks gekomen. Roniqueen kreeg opeens een hele dikke buik wat later een tumor bleek te zijn. Needs For Children hielp financieel om de operatie te bekostigen en uit te zoeken of het goed- of kwaadaardig zou zijn. Nog voor dat die uitslagen bekend waren groeide de tumor binnen twee weken weer terug. Roniqueen moest dus naar Fondation Chantal Biya in Yaoundé om de kanker te laten behandelen. Na een week kwamen ze echter weer terug omdat het uitzichtloos was. Roniqueen overleed enkele dagen later.

371 925 cfa = € 567,82

We zullen je altijd blijven herinneren als die lieve grappige Alleh. RIP.

4) Gevangenis

Ook dit jaar was het gevangenis project een groot succes. De gevangenis kent ongeveer zo'n 600 gevangenen waarvan ongeveer 70 jongeren tussen de 12 en 20 jaar. Ze leven daar in barre omstandigheden op een hoop. Met onze bezoekjes aan de gevangenis willen we ze advies en kennis meegegeven. Aan het eind worden er altijd etenswaren of medicijnen verdeeld die de stichting gegeven heeft. Er word door het team ook aandacht besteed aan de zieken gevangenen. Daarnaast heeft de stichting de gevangenen dit jaar gemotiveerd door regelmatig zelfgemaakte tassen van hen te kopen.
Hieronder een overzicht van het afgelopen jaar:

24-03-2014	Voorlichting over huidziektes – Uitdelen medisch zeep	22 000 cfa = € 33,95
15-04-2014	Tassen gekocht	10 200 cfa = € 15,57
29-04-2014	Voorlichting over malaria – Uitdelen etenswaren	22 500 cfa = € 34,35
24-06-2014	Voorlichting over veilig eten en drink water - medicijnen	20 000 cfa = € 30,53
31-07-2014	Voorlichting over mondhygiëne – Tandenborstel en pasta	20 000 cfa = € 30,53
26-08-2014	Observatie – Uitdelen slippers	22 000 cfa = € 33,95
23-09-2014	Voorlichting over voeding – Uitdelen beddengoed	22 000 cfa = € 33,95
25-09-2014	Tassen gekocht	14 000 cfa = € 21,37
03-10-2014	Tassen gekocht	19 000 cfa = € 29,00
21-10-2014	Tassen gekocht	20 000 cfa = € 30,53
21-10-2014	Observatie & hygiëne - Uitdelen beddengoed	22 000 cfa = € 33,95
18-11-2014	Voorlichting over hygiëne – Uitdelen etenswaren	22 000 cfa = € 33,95

5) Kraamafdeling, Ejed Clinic

De Ejed Clinic kent al een kraamafdeling maar deze is al enkele jaren gesloten in verband met een tekort aan verloskundigen en het achterstallig onderhoud van de kraamafdeling. Needs For Children heeft besloten dit opnieuw te gaan openen, met als doel het laagdrempelig te maken zodat het ook toegang bied voor vrouwen die het financieel niet aan kunnen. Dit jaar is er een start mee gemaakt en in 2015 zal dit verder vorm gaan krijgen.

498 000 cfa = € 760,30

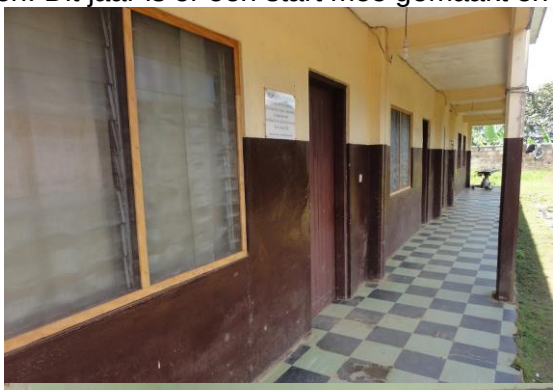

6) Presbyterian Rehabilitation Center

Iedere maand is er een bijeenkomst voor ouders met gehandicapten kinderen. Needs For Children is daar regelmatig bij en houd dan ook een praatje. Naast de bijeenkomsten gaat er af en toe ook iemand van het team mee met teamgenoot Christina om naar gehandicapte kinderen te kijken die gevonden zijn en hulp van de stichting nodig hebben.

27 100 cfa = € 41,37

26 november was het 'Disability Day'. Een dag waar de gehandicapte kinderen zich mogen laten zien. Dit ook om te laten zien dat ze er gewoon bij horen. Needs For Children vind het belangrijk dat dit onder de aandacht komt en droeg hier dan ook een bijdrage aan.

20 000 cfa = € 30,53

7) Brillen project

Foudraine Optiek heeft brilletjes vrijgesteld voor kinderen die het nodig hebben in Kameroen. Dit jaar heeft het team een grote screening gedaan in de dove school en bij alle weeshuizen. Er kwamen maar twee meisjes uit die echt een brilletje nodig hadden. Foudraine Optiek heeft hiervoor gezorgd en daar zijn we enorm dankbaar voor!

Dove School 21 100 cfa = € 32,21
Weeshuizen 13 000 cfa = € 19,84

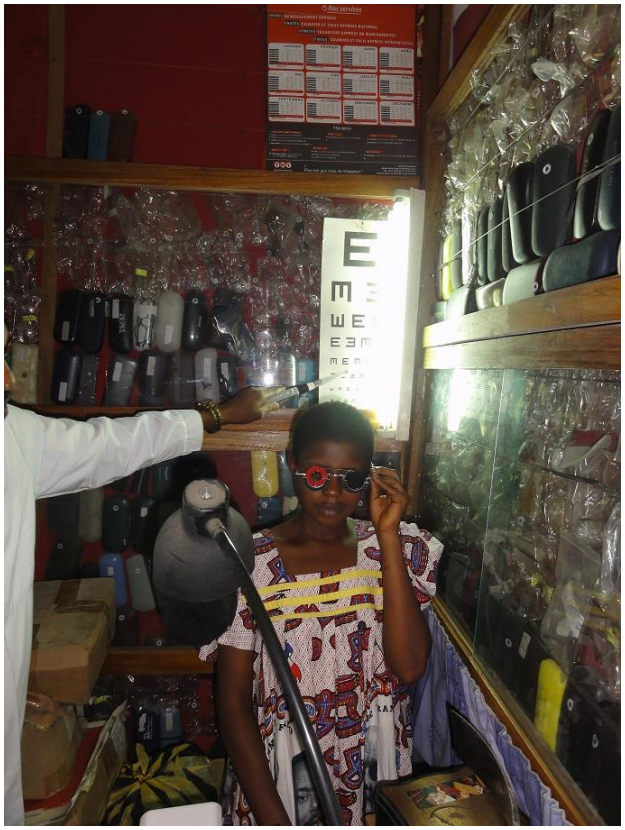

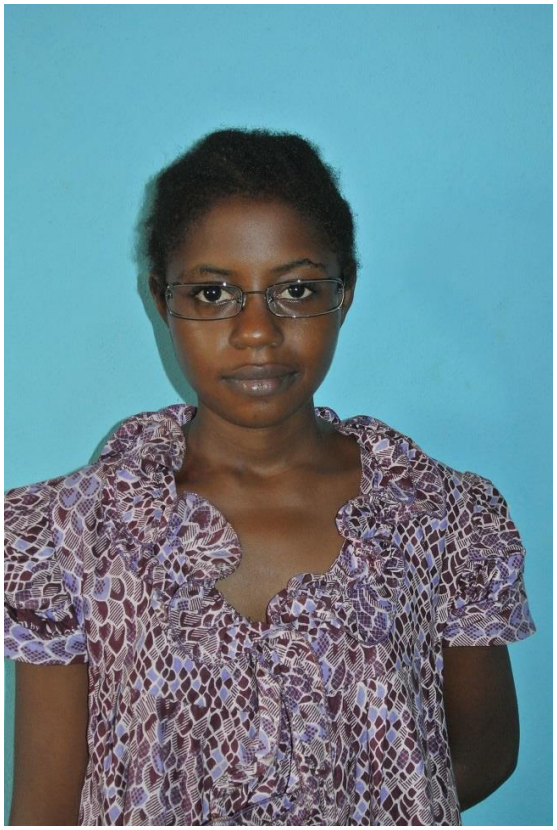

8) World AIDS Day

1 december is het Wereld Aids Dag. Net als in 2012 heeft Needs For Children ook dit jaar een grote screening gehouden. Dit in samenwerking met Ejed Medical Foundation. Naast kinderen hebben we dit jaar ook zwangere vrouwen getest. Uit ruim 200 testen is er maar 1 positief getest. Dit word opgevolgd. *450 000 cfa = € 687,02*

9) One time support

Af en toe komt er een individueel persoon het kantoor binnen smekend om hulp. Als het gaat om volwassenen moeten we dit altijd afwijzen. Echter hebben onderstaand twee personen een kleine hulp gekregen omdat dit ten goede kwam van hun kinderen.

Dove man: 5 000 cfa = € 7,63
Blinde vrouw: 2 000 cfa = € 3,05

10) Youthday

11 februari: de dag van de kinderen! En zo ook voor onze speciale kinderen! Die dag zijn er twee leden van het team alle kinderen langs geweest die Needs For Children helpt of in het verleden geholpen heeft. Dit om hen in het zonnetje te zetten met een tasje vol lekkere dingen. *36 650 cfa = € 55,95*

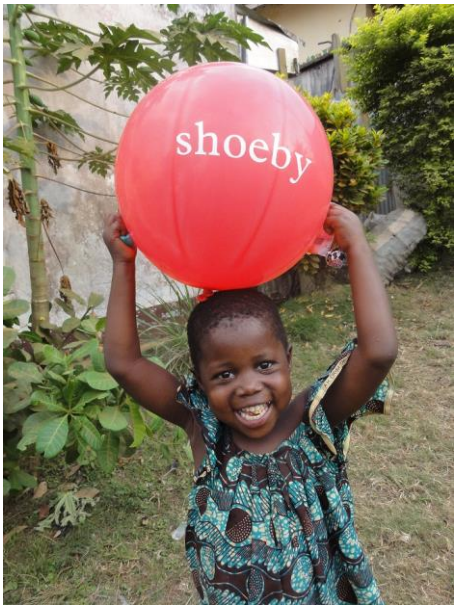

Al deze projecten kunnen niet uitgevoerd worden als er geen goed team achter stond! Dit jaar hebben we besloten hen dan ook te belonen voor het goede werk dat ze doen met een maandelijkse tegemoetkoming. *390 000 cfa = € 595,41*

Stichting Needs For Children
Contactadres:
Koningin Julianaweg 40
5684 VG Best
Tel nr: 0499-371933

Site: www.needsforchildren.com
Mail: needsforchildren@hotmail.com
IBAN: NL84 RABO 0166 2837 03
t.n.v. Needs For Children
KVK nummer: 53 767 853

Financiën

INKOMEN 2014

Prive donaties:	€ 3691,--
Bedrijf donaties:	€ 1401,22
Braderie en Vlooienmarkten:	€ 2800,--
Acties Supermarkten:	€ 104,40
Kerstacties:	€ 400,--
Handmelken:	€ 7300,--
	€15.696,62

UITGAVEN 2014

Projecten in Kameroen:	€ 5324,80
Overig uitgave in Kameroen:	€ 1589,20
Overig uitgave in Nederland:	€ 58,45
	€ 6972,45

INKOMEN – UITGAVEN = *BALANS 2014*
€15.696,62– € 6972,45 = € 8.724,17

START 2014 + BALANS 2014 = **START 2015**
€ 16.975,83 + € 8.724,17 = **€ 25.700,--**

Stichting Needs For Children
Contactadres:
Koningin Julianaweg 40
5684 VG Best
Tel nr: 0499-371933

Site: www.needsforchildren.com
Mail: needsforchildren@hotmail.com
IBAN: NL84 RABO 0166 2837 03
t.n.v. Needs For Children
KVK nummer: 53 767 853

Vooruitblik 2015

Verwachte aankomende projecten

* Doorgaan met de Outreach Programma's naar de afgelegen dorpen rondom Kumba. Er word dan voorlichting gegeven aan kinderen over hygiëne, malaria en HIV/Aids. Dit wordt gedaan op afwisselende manier door voorlichting te mengen met comedy. Dit om de kinderen een leuke en leerzame dag te laten hebben.
In 2015 zullen we dit programma nog verder ontwikkelen en eventueel uitbreiden.

* Het blijven steunen van de weeshuizen in en rondom Kumba, op welke gebied dan ook.

* Doorgaan met het bieden van medische hulp aan kinderen. Tijdens onze projecten komen we regelmatig kinderen tegen die ernstig ziek zijn en zelf de middelen niet hebben om naar een ziekenhuis te gaan. Hiervoor zullen wij onze verantwoordelijkheid nemen. Daarnaast zullen we dit jaar nog meer samenwerkingsverbanden aangaan met andere stichtingen en organisaties.

* Maandelijks de gevangenis bezoeken om hen voorlichting en hulp te bieden. Daarnaast willen we dit jaar ook helpen met spullen voor de school in de gevangenis. Dit om de jeugd te motiveren deel te nemen aan de schoolactiviteiten.

* Het verder uitbreiden van de kraamafdeling in de Ejed Clinic via een strategisch plan, dit om het laagdrempelig te maken voor vrouwen die het financieel niet aan kunnen.

* Nog meer gehandicapte kinderen ontdekken samen met PCRS en hiervoor een plan op gaan stellen en uitvoeren.

* Kinderen met problemen aan de ogen zoals het niet goed zien, worden geholpen aan een brilletje door Foudraine Optiek. Hiervoor zullen dagprogramma's gemaakt worden om kinderen te testen.

* Voorlichting over hoe ondervoeding te voorkomen linken aan alle bestaande projecten.

* Deelname aan de World Aids Day door het verstrekken van gratis testen aan kinderen, jong volwassen en zwangere vrouwen. Een vroegtijdige ontdekking van het hiv virus is belangrijk. In deze tijd komt het steeds vaker voor dat ook al kinderen hiv/aids hebben.

* Naast deze projecten geeft Stichting Needs For Children ook spullen aan kinderen die het nodig hebben. Dit varieert van kleding tot speelgoed etc. De spullen die we van mensen uit Nederland krijgen proberen we dan ook zo veel mogelijk op te sturen naar Kameroen, waar Kim het dan uitdeelt.

Naast deze projecten zijn er nog veel meer projecten die we kunnen doen maar we kijken waar er op dat moment welke hulp nodig is. Needs For Children staat voor kleinschalige projecten!

Korte termijndoel

1. Eind 2015 zal de stichting vaste individuele donateurs hebben die de stichting iedere maand een vast bedrag doneren, dit om een financiële zekerheid te creëren.
2. Eind 2015 zal de stichting 10 Outreach programma's hebben uitgevoerd in de kleine dorpjes rondom Kumba.
3. Eind 2015 zal Needs For Children 15 individuele kinderen geholpen hebben om de kwaliteit van leven te verbeteren.
4. Iedere maand zal het team van Needs For Children de kinderen in de gevangenis bezoeken en voorlichten.
5. Eind 2015 zal de kraamafdeling iedere maand een aantal van 10 bevallingen per maand behalen.
6. Eind 2015 zal Needs For Children 50 kinderen geholpen hebben aan een bril met behulp van Foudraine Optiek
7. Eind 2015 zullen alle vaste projecten (Outreach Programma, gevangenis, kraamafdeling, medische hulp bieden aan kinderen) gelinkt zijn aan een programma dat ondervoeding moet gaan terugdringen.
8. Eind 2015 kan Needs For Children 75 % van de kosten afdekken met de inkomsten.
9. Eind 2015 zal Needs For Children in bezit zijn van een vervoersmiddel waarmee de projecten in de afgelegen gebieden beter bereikt kunnen worden en de veiligheid van de leden van de stichting gewaarborgd word.
10. Eind 2015 zal Needs For Children een teammember bij het vaste team hebben om de continuïteit binnen de stichting te waarborgen.

Lange termijndoel

1. December 2016 is er een continuïteit van het verschepen van spullen naar Kameroen per container/per schip op naam van de stichting.
3. Eind 2016 kan Needs For Children haar projecten kostendekkend uitvoeren. Dit wil zeggen dat 100% van de uitgaven afgedekt zal kunnen worden met de inkomsten

Stichting Needs For Children
Contactadres:
Koningin Julianaweg 40
5684 VG Best
Tel nr: 0499-371933

Site: www.needsforchildren.com
Mail: needsforchildren@hotmail.com
IBAN: NL84 RABO 0166 2837 03
t.n.v. Needs For Children
KVK nummer: 53 767 853

Budgetplan

Project	Budget	Uitleg vaste kosten + extra	Gedekt budget
Outreach Program	€ 1 000,- = 655 000 cfa	Maandelijks project: 10 X 50 000 = 500 000 cfa Extra: 155 000 cfa	Privé donaties. Handmelken donatie voor ondervoeding (gedeeltelijk).
Weeshuizen	€ 2 000,- = 1 310 000 cfa	Nog geen directe besteding	Privé donaties.
Medische Hulp	€ 4 000,- = 2 620 000 cfa	Nog geen directe besteding	Privé donaties voor een specifiek kind. Handmelken donatie voor ondervoeding (gedeeltelijk).
Gevangenis	€ 1 000,- = 655 000 cfa	Maandelijks project: 12 x 22 000 = 264 000 cfa Extra: 391 000 cfa	Privé donaties. Handmelken donatie voor ondervoeding (gedeeltelijk).
Kraamafdeling	€ 2 000,- = 1 310 000 cfa	Maandelijkse salary: 12 x 30 000 = 360 000 cfa Extra: 950 000 cfa	Privé donatie voor de salaris. Handmelken donatie voor ondervoeding (gedeeltelijk). M25 → € 750,-
Ondervoedings-programma bij P.C.R.S voor ouders met gehandicapte kinderen	€ 750,- 491 250 cfa	Maandelijks meeting: 11 x 20 000 = 220 000 cfa Maandelijks in de dorpen: 10 x 20 000 = 200 000 cfa Extra: 71 250 cfa	Handmelken donatie voor ondervoeding.
Brillen Project	€ 250,- = 163 750 cfa	Word besteed aan de oogcontroles. Onkosten voor het bereiken van de kinderen.	Het brillen project word gesponsord door FOUNDRAINE OPTIEK.
Vrijwilligers	€ 1 500,- = 982 500 cfa	Maandelijkse tegemoetkoming (4 pers.): 12 x 80 000 = 960 000 cfa	
TOTAL	**€ 12 500 ,- = 8 187 500 cfa**		

Stichting Needs For Children
Contactadres:
Koningin Julianaweg 40
5684 VG Best
Tel nr: 0499-371933

Site: www.needsforchildren.com
Mail: needsforchildren@hotmail.com
IBAN: NL84 RABO 0166 2837 03
t.n.v. Needs For Children
KVK nummer: 53 767 853

Stichting Needs For Children
Contactadres:
Koningin Julianaweg 40
5684 VG Best
Tel nr: 0499-371933

Site: www.needsforchildren.com
Mail: needsforchildren@hotmail.com
IBAN: NL84 RABO 0166 2837 03
t.n.v. Needs For Children
KVK nummer: 53 767 853

Voor meer gedetailleerde informatie over de projecten, kinderen of financiële situatie, stuur een mailtje naar needsforchildren@hotmail.com.